Puente Alto
CORPORACION MUNICIPAL

OPINIÓN DE LOS USUARIOS ES CONSIDERADA

SIGAMOS CRECIENDO JUNTOS
CUENTA PUBLICA 2017
CONSEJO SALUD USUARIO

Puente Alto
CORPORACION MUNICIPAL

14 REUNIONES CONSEJO DE USUARIOS

OPINIÓN DE LOS USUARIOS ES CONSIDERADA

S I G A M O S C R E C I E N D O J U N T O S

RENOVACIÓN DIRECTIVA 2017

Puente Alto
CORPORACION MUNICIPAL

PARTICIPACIÓN DE LA DIRECTIVA DEL CONSEJO DE USUARIOS EN 3 REUNIONES DE CONSEJO TÉCNICO EN EL AÑO 2017

S I G A M O S C R E C I E N D O J U N T O S

PREPARACIÓN CUENTA PÚBLICA PARTICIPATIVA

2 REUNIONES

S I G A M O S C R E C I E N D O J U N T O S

Puente Alto
CORPORACION MUNICIPAL

REUNIONES DEL COMITÉ GESTIÓN USUARIOS

5 REUNIONES

SIGAMOS CRECIENDO JUNTOS

Puente Alto
CORPORACION MUNICIPAL

DIFUSIÓN PLAN DE COMUNICACIONES

PARTICIPACIÓN EN
EVALUACIÓN PLAN DE PARTICIPACION SOCIAL 2017

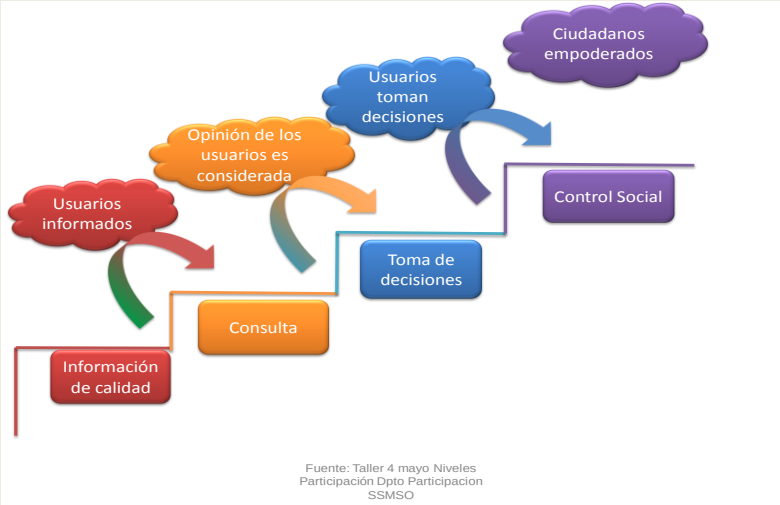

Puente Alto
CORPORACION MUNICIPAL

REUNIONES DE DIRECTIVA DEL CSU CON EQUIPOS DE SECTOR

1.- Sector Rojo
2.- Sector Azul
3.- Sector Verde

Puente Alto
CORPORACION MUNICIPAL
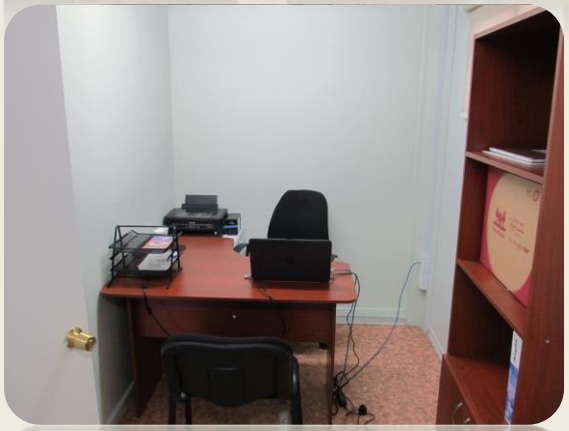
LOGROS 2017 DEL CONSEJO SALUD USUARIO