



**Hospital Clínico
Dra. Eloísa Díaz I.
La Florida**

Jornadas de buenas prácticas SSMSO 2023 “Oficina de programación de Tabla Quirúrgica”



SEPTIEMBRE 2021

Lunes	Martes	Miércoles	Jueves	Viernes	Sábado	Domingo
		1	2	3	4	5
6	7	8	9	10	11	12
13	14	15	16	17	18	19
20	21	22	23	24	25	26
27	28	29	30			

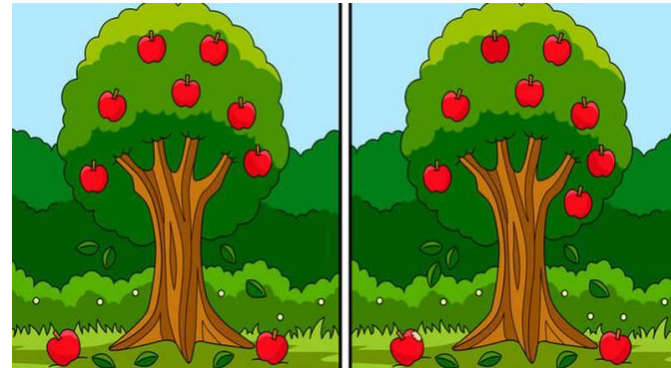





GES 



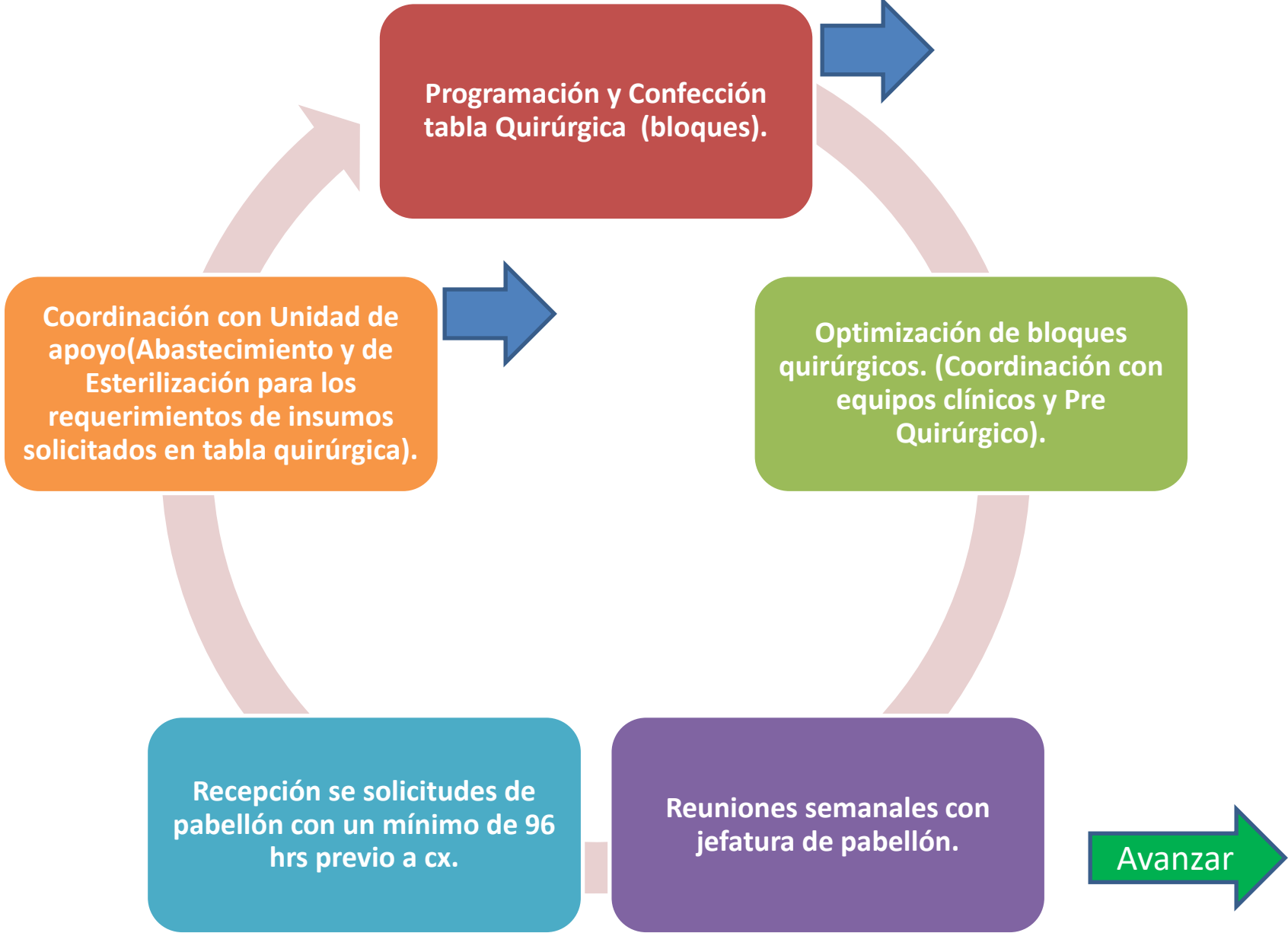

Bloques quirúrgicos

sem 8	uro infantil	urología	vascular	vascular	tmt hombro
	tmt cadera	plástica inf.	cir. Infantil	tmt rodilla	tmt mano/endosc.
	tmt mano	tmt cadera	coloprocto	tmt rodilla	digestivo
	urología	tmt columna	cir. General	urología	cir. General
	coloprocto	digestivo	hombro	columna	plástica inf.
	endoscopia	tmt tobillo/pie	cir. Tórax	digestivo	oftalmo
	oftalmología	vascular	urología	oftalmo	otorrino
CMA y R	otorrino/cir. general	oftalm/plást.adult.	tmt inf-end./tmt.man	cabeza y c/coloprocto	tmt rodilla/cir. infantil

21/02
01/03

sem 9	otorrino	oftalmo	tmt cadera	tmt infantil	cir. Infantil
	digestivo	otorrino	tmt mano	cabeza y cuello	tmt rodilla
	plástica adulto	cir. General	oftalmo	coloprocto	tmt hombro
	uro infantil	urología	tmt inf/endosc.	vascular	tmt mano/endosc.
	tmt cadera	plástica inf.	vascular	tmt tobillo/pie	digestivo
	tmt mano	tmt cadera	cir. Infantil	tmt rodilla	cir. General
	urología	tmt columna	coloprocto	urología	plástica inf.
CMA y R	oftalmo/endoscopia	tobillo-pie/vascular	hombro/cir.tórax	digestivo/columna	oftalmo/otorrino

04/03
08/03

23/02/2021
11/03/2021
13/03/2021
19/03/2021

CMA	OTORRINO	OF TALMO	TMT MANO	CIRUGIA INFANTIL	LA GENERAL + FUERA HORARIO
RESIDENCIA 1	ENDOSCOPIA	VASCULAR + FUERA HORARIO	TORAX	OF TALMO	OF TALMO
URGENCIA				DIGESTIVO	COLOPROCTO
PABELLON	18-10-2021	19-10-2021 AM	20-10-2021	21-10-2021	22-10-2021
1	UROLOGIA	OTORRINO	CIRUGIA INFANTIL	OTORRINO	CIRUGIA INFANTIL
2	TMT CADERA	TMT COLUMNA	UROLOGIA	TMT COLUMNA	TMT RODILLA
3	UROLOGIA	TMT RODILLA / CX PLAST PM	TMT HOMBRO	TMT RODILLA	TMT HOMBRO
4	COLOPROCTO	UROLOGIA	CX VASCULAR + FUERA HORARIO	TMT HOMBRO	OTORRINO
5	DIGESTIVO	DIGESTIVO	COLOPROCTO	CIR GENERAL	DIGESTIVO
6	OF TALMO	CX GRAL	OF TALMO	CIR GENERAL + FUERA HORARIO	PLASTICA INFANTIL
7	CX GENERAL + FUERA HORARIO	CADERA + FUERA HORARIO	CIR GENERAL	CABEZA Y CUELLO	CX GENERAL + FUERA HORARIO
CMA	OTORRINO	OF TALMO	TMT MANO	OF TALMO	DIGESTIVO
SIDENCIA 1	ENDOSCOPIA	VASCULAR	ENDOSCOPIA	VASCULAR	COLOPROCTO
URGENCIA					
ABELLON	25-10-2021	26-10-2021	27-10-2021	28-10-2021	29-10-2021
1	CIRUGIA INFANTIL	PLASTICA INFANTIL	CIRUGIA INFANTIL	TMT MANO	CIRUGIA INFANTIL
2	TMT CADERA	TMT COLUMNA	UROLOGIA	TMT COLUMNA	TMT RODILLA
3	UROLOGIA	TMT RODILLA / CX PLAST PM	TMT HOMBRO	TMT RODILLA	TMT HOMBRO
4	COLOPROCTO	UROLOGIA	CX VASCULAR + FUERA HORARIO	TMT HOMBRO	TMT HOMBRO
5	DIGESTIVO	DIGESTIVO	COLOPROCTO	CIR GENERAL	DIGESTIVO
6	OF TALMO	CX GRAL	OF TALMO	CIR GENERAL + FUERA HORARIO	PLASTICA INFANTIL
7	CX GENERAL + FUERA HORARIO	CADERA + FUERA HORARIO	CIR GENERAL	CABEZA Y CUELLO	CX GENERAL + FUERA HORARIO
CMA	OTORRINO	OF TALMO	TMT MANO	OF TALMO	DIGESTIVO
URGENCIA 1	ENDOSCOPIA	VASCULAR + FUERA HORARIO	TORAX	DIGESTIVO	COLOPROCTO
URGENCIA					

2 Mano 4h R2 tob Pie R1
2B
T cadera ojo Ax
4h
6h R. Hombro
no desuena
R2 T.M. (R)
Juegos Sumario por R2 TP (Luz)
R2 tob. DC
3 comp





SOLICITUD DE L. E. QUIRÚRGICA

DATOS GENERALES

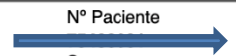
Paciente 		N° Paciente 	
		Sexo F	
Tipo Documento RUN		75483031	Fecha de Nacimiento 02 marzo 1956
N° Solicitud CEX141052022176834	Prioridad Urgente	Fecha Solicitud 27 diciembre 2022	Fecha Deseable 27 diciembre 2022
Tipo de previsión No disponible			
Tramo No disponible		ISAPRE No disponible	

Origen

Unidad de Salud HLF	Línea Asistencial Ambulatorio
Especialidad Traumatología Adulto	Médico HÉCTOR ALONSO HIDALGO BALBOA

Destino

Unidad de Salud HLF	Línea Asistencial Pabellón
Especialidad Pabellón Hospitalizado	Médico Sin especificar

Prestaciones Requeridas

Código	Prestación	Datos de cita
HLF-SOLIC-IQ	Solicitud Intervención Quirúrgica	Sin especificar

Datos Específicos

SOLICITUD DE L. E. QUIRÚRGICA

OBSERVACIONES

EN ESPERA DEL 2020

REPARACION ARTROSCOPICA DE MANGUITO ROTADOR
SET DE ARTROSCOPIA DE HOMBRO
ROPA Y CAMPO DESECHABLE
SHAVER
VAPORIZADOR DE 90 GRADOS
ANCLAS DE MANGUITO
SUTURAS

Datos LEQ

Tipo de Episodio
Electivo Mayor Ambulatorio

Preoperatorio
NO

Procedimiento

Catálogo/Versión	Descripción	Producto
PROCED_HLF - v2014	Ruptura manguito Rot Izzq.Tto.Qx.c/s acromiectomy	Ruptura manguito Rot Izzq.Tto.Qx.c/s acromiectomy



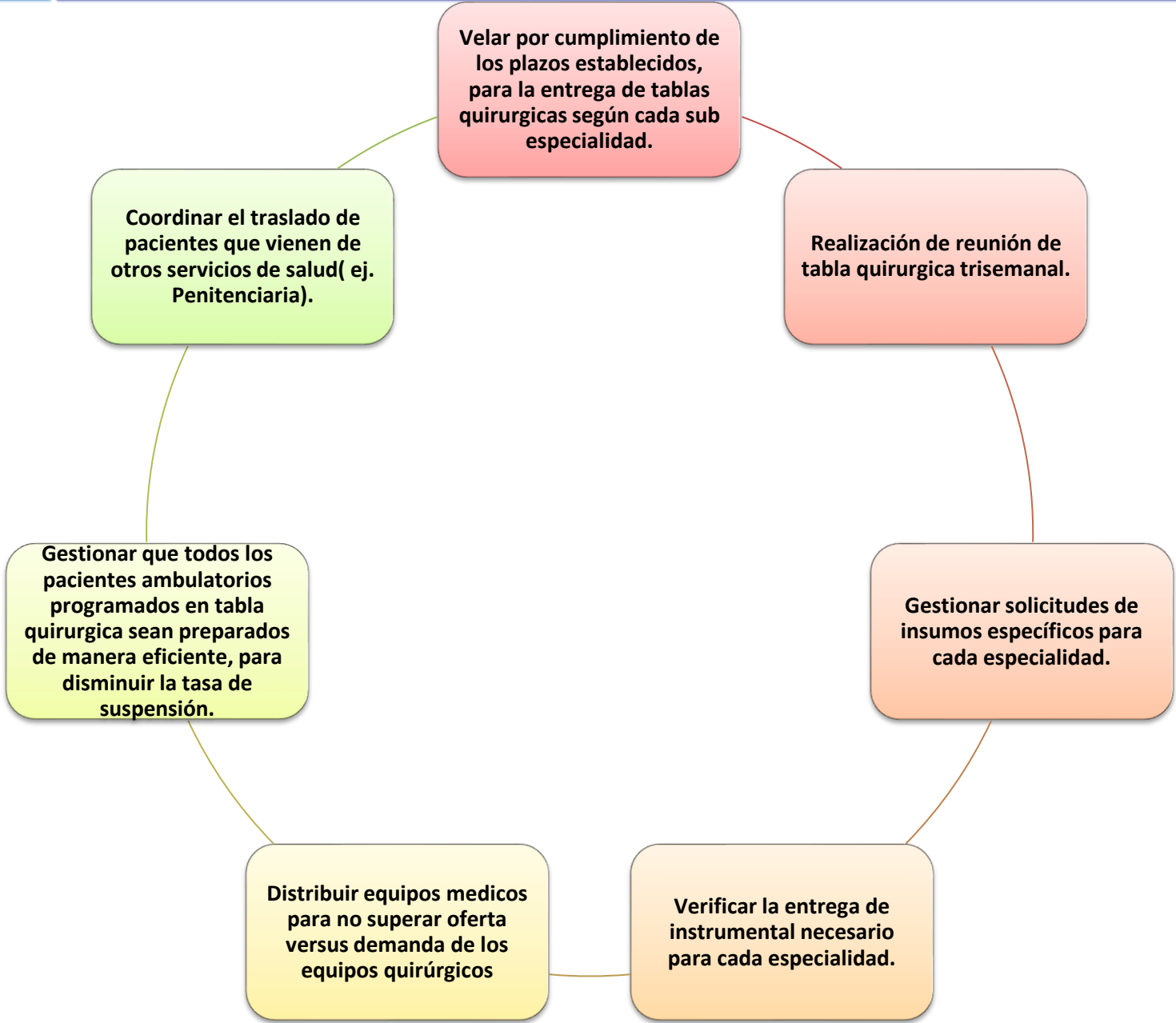

CIRUGIAS ELECTIVAS REALIZADAS

● Año 2018
 ● Año 2019
 ● Año 2020
 ● Año 2021
 ● Año 2022
 ● Año 2023

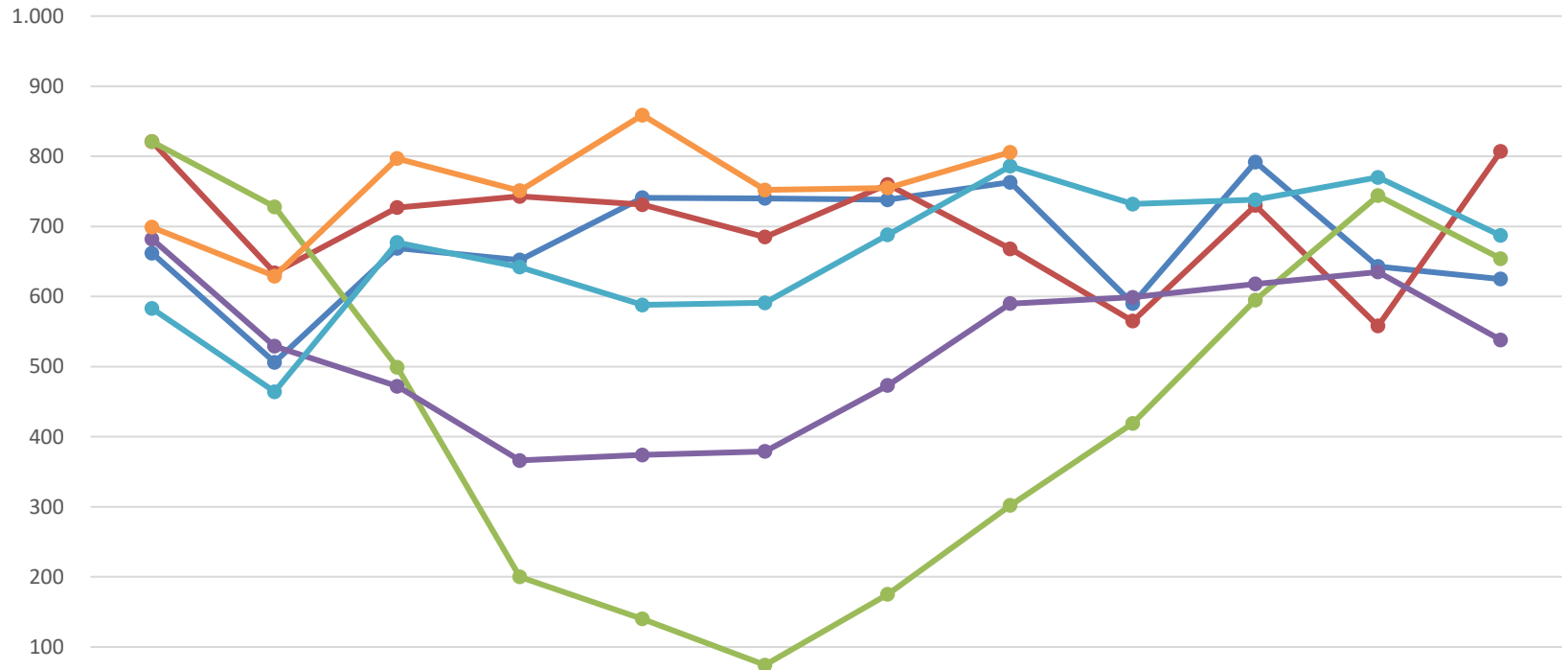

	ene	feb	mar	abr	may	jun	jul	ago	sep	oct	nov	dic
● Año 2018	662	506	669	652	741	740	738	763	590	792	643	625
● Año 2019	821	634	727	743	731	685	760	668	565	730	558	807
● Año 2020	821	728	499	200	140	74	175	302	419	595	744	654
● Año 2021	682	529	472	366	374	379	473	590	599	618	635	538
● Año 2022	583	464	677	642	588	591	688	786	732	738	770	687
● Año 2023	699	629	797	751	859	752	755	806				

CIRUGIAS ELECTIVAS REALIZADAS POR ESPECIALIDAD ENE-AGO AÑO 2023

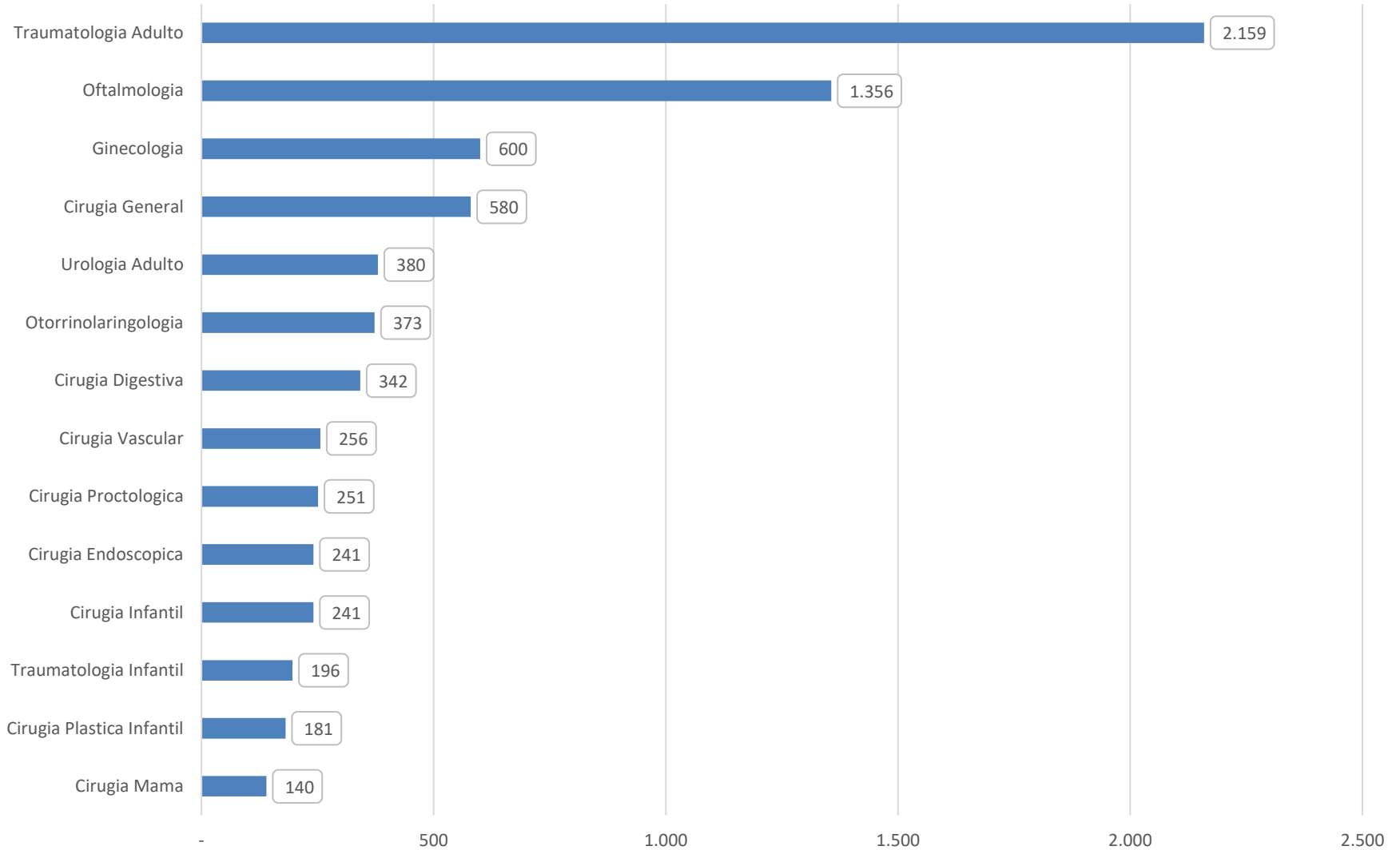

Año
2023
73%

% DE UTILIZACIÓN DE QUIRÓFANOS ELECTIVOS

— Año 2018 — Año 2019 — Año 2020 — Año 2021 — Año 2022 — Año 2023

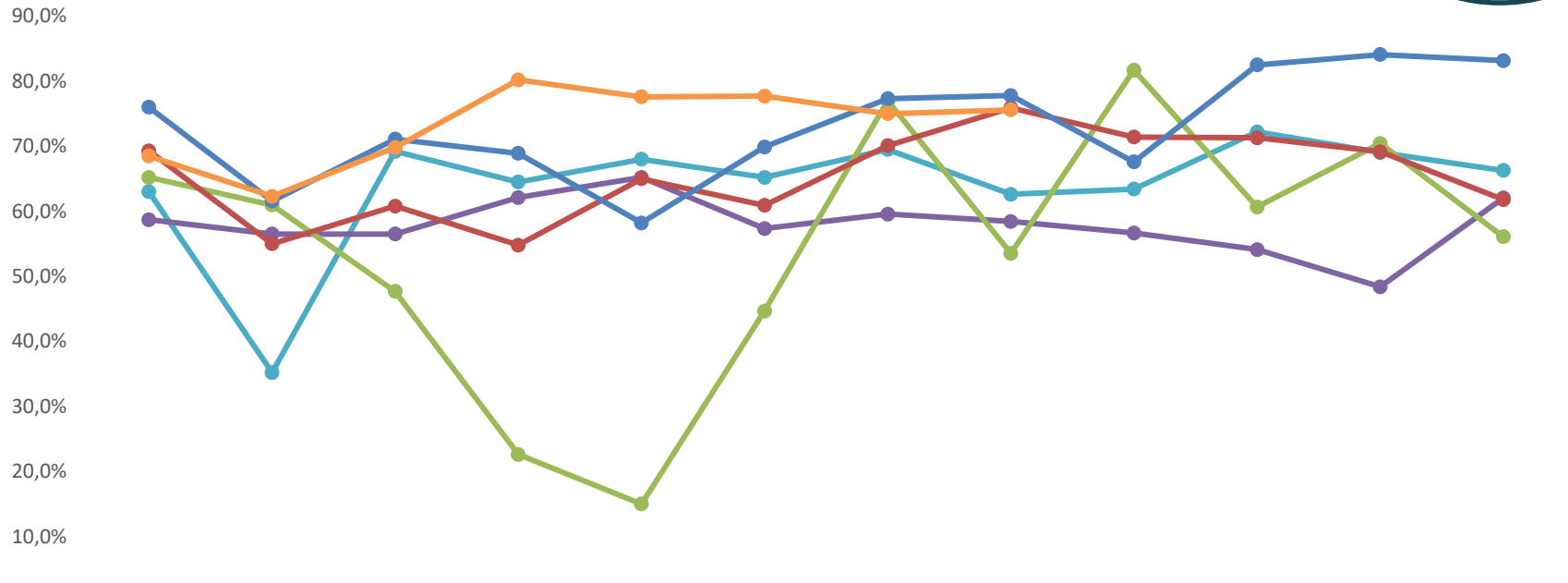

	Enero	Febrero	Marzo	Abril	Mayo	Junio	Julio	Agosto	Septiembre	Octubre	Noviembre	Diciembre
— Año 2018	63,0%	35,2%	69,2%	64,5%	68,0%	65,2%	69,5%	62,6%	63,4%	72,2%	69,0%	66,3%
— Año 2019	58,7%	56,5%	56,5%	62,1%	65,2%	57,3%	59,6%	58,4%	56,7%	54,1%	48,4%	62,1%
— Año 2020	65,2%	61,0%	47,7%	22,6%	15,0%	44,7%	77,0%	53,5%	81,7%	60,7%	70,4%	56,1%
— Año 2021	69,3%	55,0%	60,8%	54,8%	65,0%	60,9%	70,1%	75,9%	71,4%	71,3%	69,2%	61,8%
— Año 2022	76,0%	61,6%	71,1%	68,9%	58,2%	69,9%	77,3%	77,8%	67,6%	82,5%	84,1%	83,2%
— Año 2023	68,5%	62,3%	69,8%	80,2%	77,6%	77,7%	75,0%	75,6%				

% SUSPENSIÓN DE QUIRÓFANOS ELECTIVOS

Año
2023
7%

— Año 2018 — Año 2019 — Año 2020 — Año 2021 — Año 2022 — Año 2023

25,0%

20,0%

15,0%

10,0%

5,0%

0,0%

	Enero	Febrero	Marzo	Abril	Mayo	Junio	Julio	Agosto	Septiembre	Octubre	Noviembre	Diciembre
— Año 2018	15,2%	11,9%	14,4%	7,8%	13,3%	14,1%	9,6%	16,3%	15,2%	16,5%	13,3%	7,9%
— Año 2019	8,7%	9,5%	7,2%	10,3%	19,7%	18,0%	11,4%	9,7%	9,6%	16,9%	12,0%	9,4%
— Año 2020	9,0%	8,3%	15,3%	9,3%	15,5%	15,9%	12,0%	7,2%	9,2%	8,0%	8,7%	12,3%
— Año 2021	8,6%	10,5%	4,8%	8,4%	11,7%	12,3%	12,2%	8,9%	7,7%	8,4%	7,5%	8,5%
— Año 2022	6,4%	9,0%	8,0%	6,3%	8,6%	11,4%	9,5%	9,2%	7,6%	9,3%	9,9%	10,9%
— Año 2023	8,4%	6,6%	6,2%	5,1%	8,7%	8,9%	8,2%	5,3%				

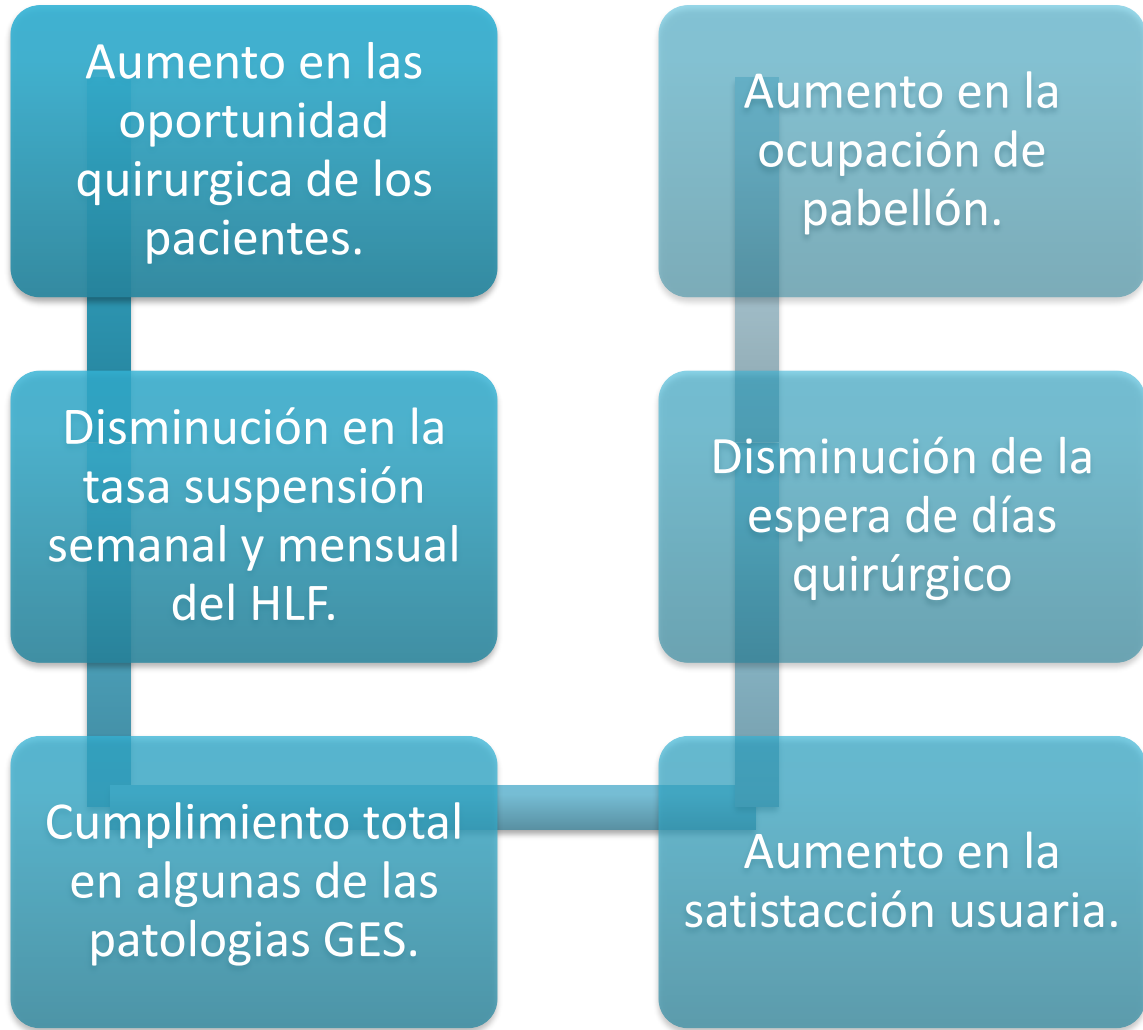

Hemos igualado e inclusive superado los numeros de atención quirúrgicas pre pandemia.

Todo esto en función de entregarle una mayor oportunidad de atención quirurgica al paciente.

Equipos Quirúrgicos han validado el trabajo de la of de programación, lo que ha producido la confianza para poder programar pctes de LE antiguos.

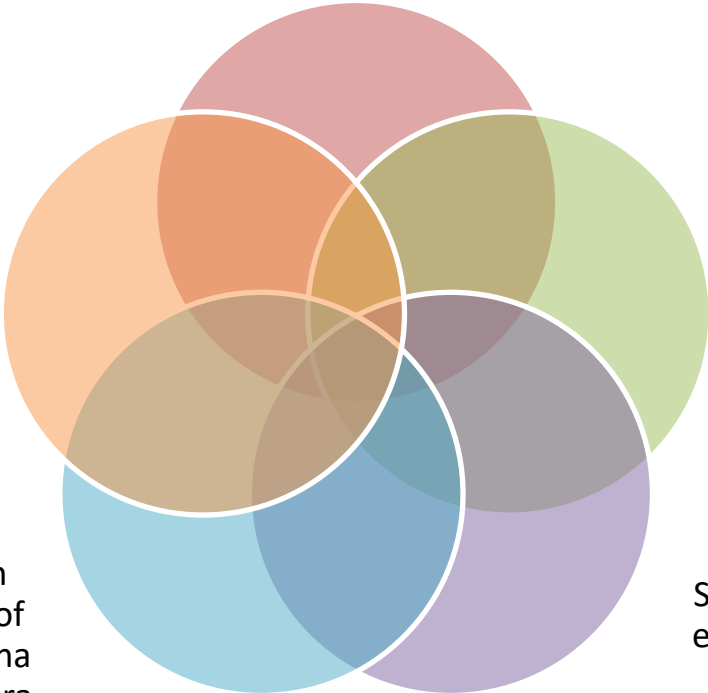

Disminución del tiempo de espera quirúrgica, en algunas especialidades.

Se ha afianzado el trabajo en equipo entre pabellón, pre quirúrgico, abastecimiento y subdirección médica.

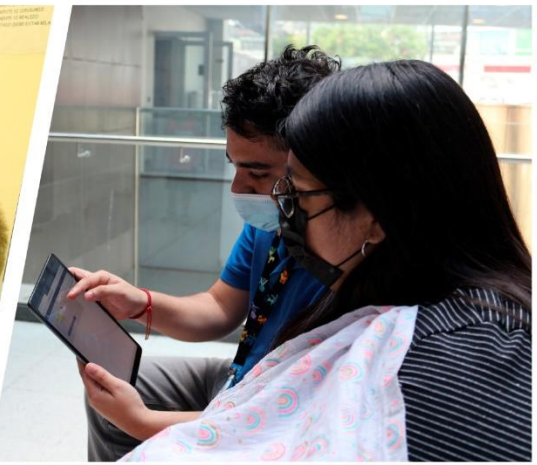
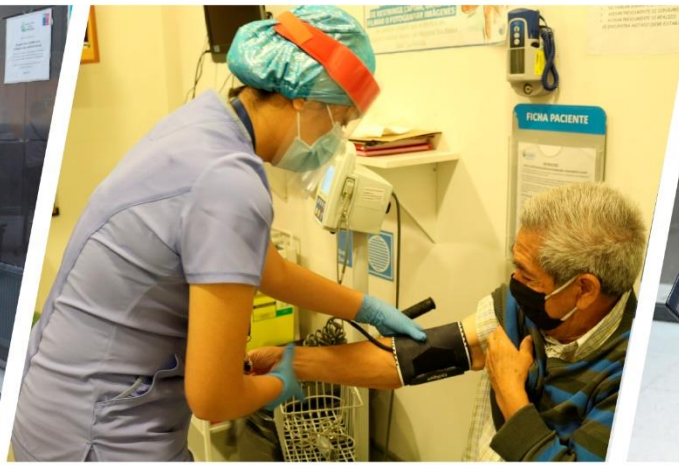

**Hospital Clínico
Dra. Eloísa Díaz I.
La Florida**

MUCHAS GRACIAS