



### ***Dra Javiera Santidrian***

Cirujana Dentista con 15 años de profesión.  
Postítulo de Odontopediatría y Ortodoncia ,  
Universidad de Chile .  
Ejerce la especialidad de Ortodoncia en CRS  
HP Cordillera desde 2017.

Estrategias Odontológicas  
**TELEORTODONCIA**  
Hospital Digital



Departamento de Salud Digital  
Subsecretaría de Redes Asistenciales  
Ministerio de Salud  
Julio 2022



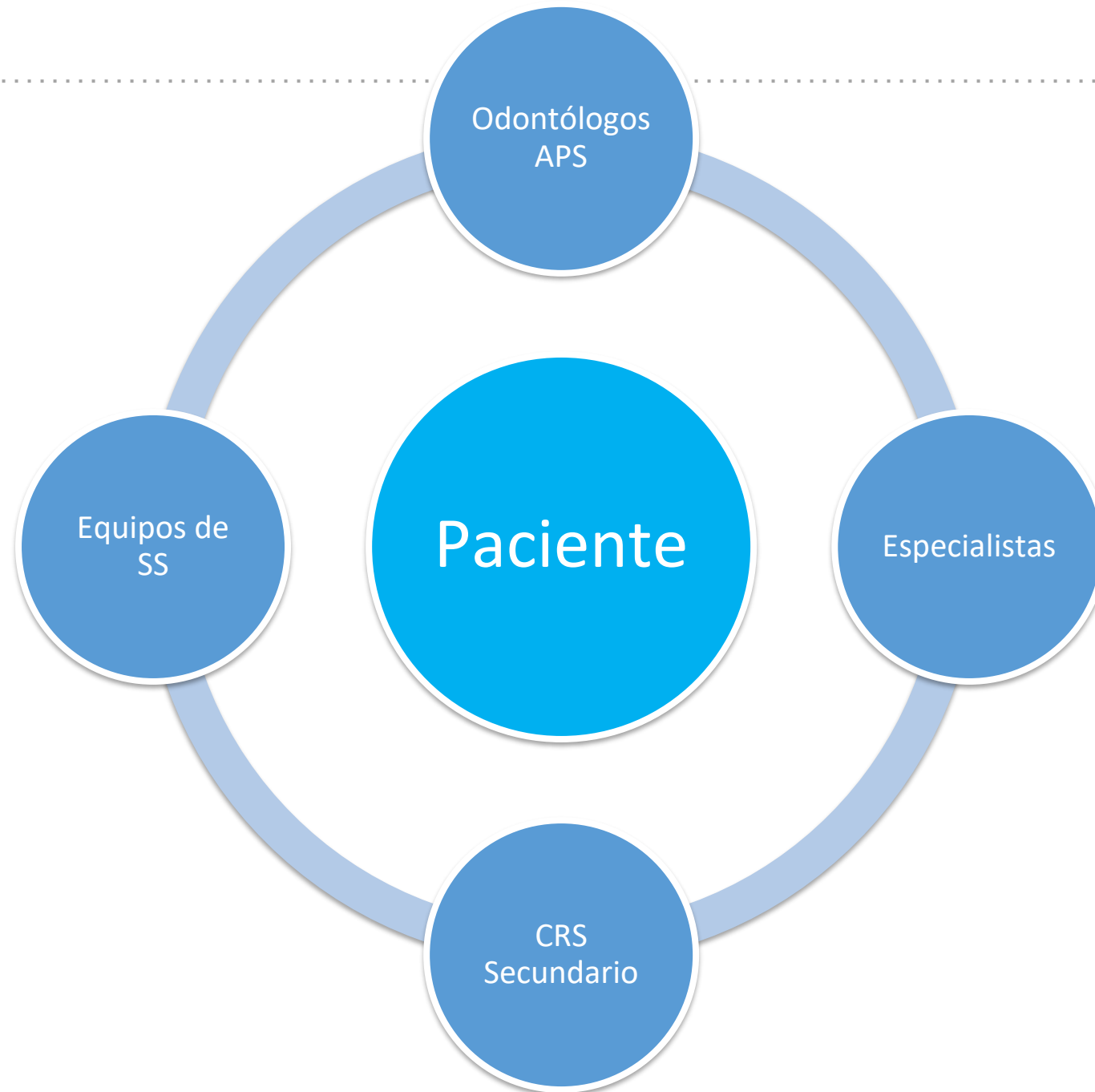

## Introducción

- En Chile la prevalencia de mal oclusiones varía entre 65% a 72,6% en niños de 5 a 15 años, sin embargo, la prevalencia de mal oclusiones y anomalías dentales, depende del grupo étnico, rango de edad, y criterios diagnósticos.
- A diciembre del 2019 los pacientes en Lista de Espera de Ortodoncia a nivel nacional alcanzaban un número de 125.263 personas en espera, con un promedio de atención de especialidad de 688 días (2 años).



## Objetivo de la Estrategia:

Fortalecer la Red Asistencial mediante la implementación, a nivel nacional, de un modelo de atención a distancia enfocado en la persona, permitiendo mejorar el acceso y oportunidad en la atención de salud en la especialidad de Ortodoncia, contribuyendo en el diagnóstico precoz y en el tratamiento oportuno a través del uso de Tecnologías de la Información y Comunicación (TIC).

**Se inicio un piloto en dos SS**  
S.S. Coquimbo  
S.S. Maule

**A los que se sumó  
posteriormente dos SS:**  
S.S. Metropolitano Sur Oriente  
S.S. Ñuble

**N° de Interconsultas  
(Plataforma  
Interconsulta):**

**460**

## Definición

- La Estrategia de Tele Ortodoncia, permite una evaluación a distancia de los pacientes que requieran una atención de la especialidad a través de la modalidad Asíncrona.
- Este proceso se realiza por medio de la plataforma de Telemedicina de Hospital Digital en donde la interconsulta digital se genera a través del formulario REDCap.
- Esta IC debe incluir anamnesis y aportar toda la información solicitada con criterios obligatorio los cuales serán evaluados por el especialista, quien finalmente entregará indicaciones de pertinencia, seguimiento y tratamiento para el nivel primario o evaluación de atención presencial en el nivel secundario.

## Objetivos específicos:

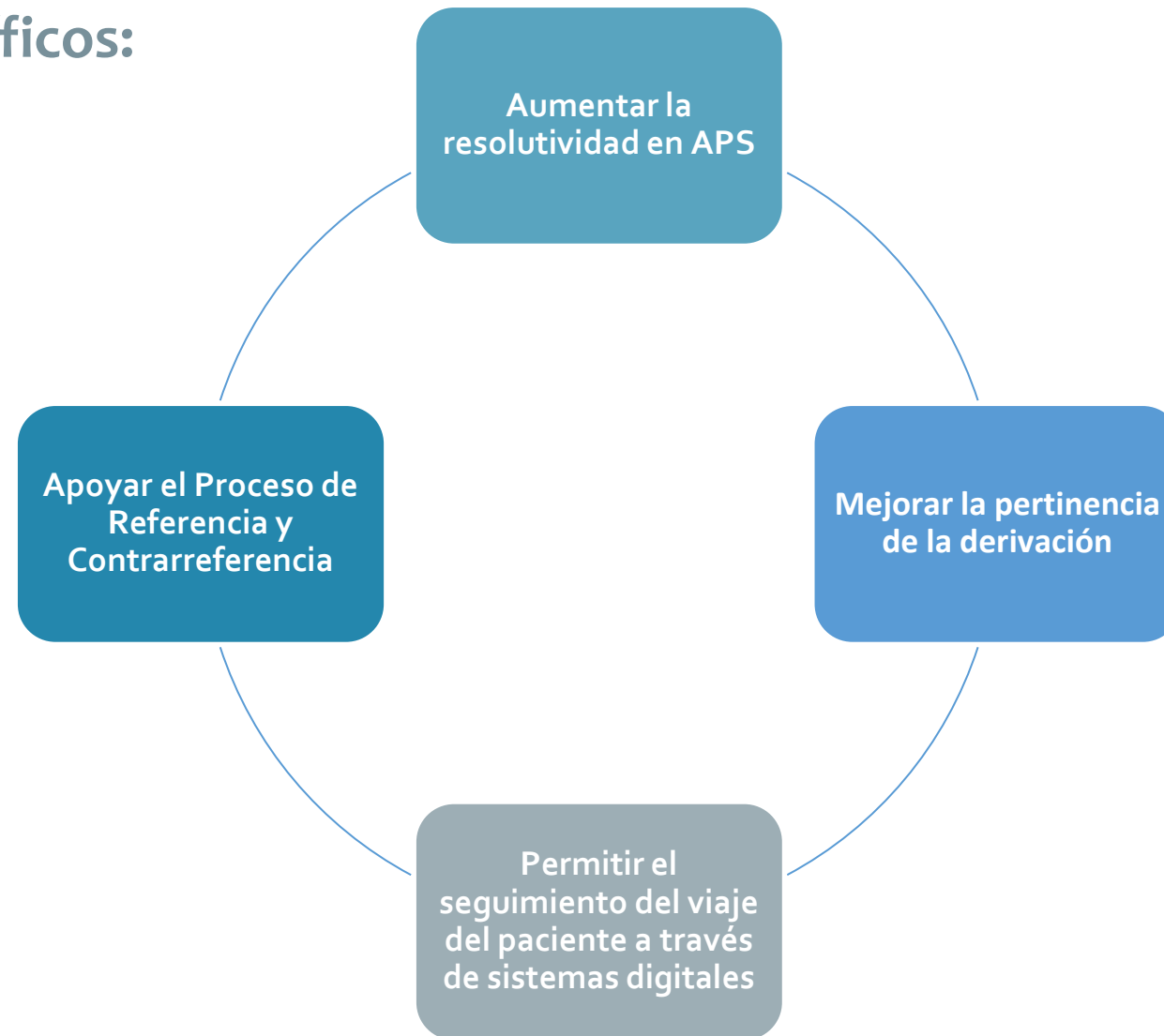

## Población Objetivo:

Usuarios(as) beneficiarios del Fondo Nacional de Salud (FONASA) y/o del Programa de Reparación y Atención Integral en Salud (PRAIS), atendidos por un profesional odontólogo(a) en atención Primaria de Salud (APS) y Hospitales Familiares Comunitarios (HFC), con sospecha diagnóstica de alguna patología, que cumple con los criterios de inclusión, y que requiere evaluación por un Especialista en Ortodoncia.



## ¿Cómo se realiza la atención?

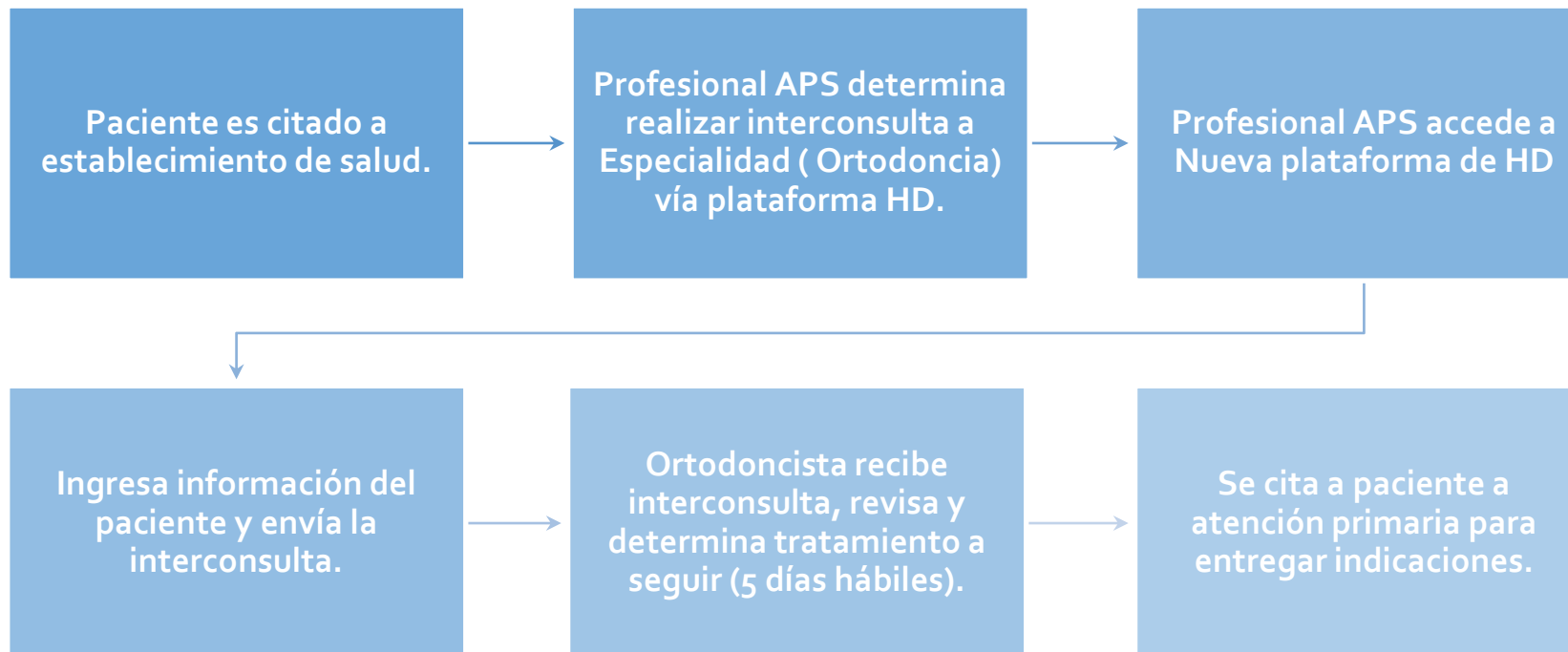

Computador o equipo con acceso a internet.

Plataforma Hospital Digital.

Dispositivo de captura de imagen.

Separadores de labio, retractor y espejo intraoral.



 Inicio Crear Caso  Seguimiento Caso 

Soporte

 Necesitas Ayuda Inicio 

## Contenidos recomendados

### Capacitaciones en línea

Ingresa al canal de Hospital Digital en YouTube y podrás actualizar tus conocimientos a través de cursos, charlas y seminarios a distancia para el personal de salud.

[Accede a los videos](#)

Inicio

Crear Caso

Seguimiento Caso

Reportes

Historial

Soporte

Necesitas Ayuda

## Crear Interconsulta

Buscar Paciente

Tipo Documento

RUN

Número Documento

Buscar

Datos Paciente

Número Documento

18605108-4

Nombres

\* Campo requerido

NICOL ANDREA

Apellido Paterno

\* Campo requerido

BARRÍA

Apellido Materno

\* Campo requerido

MELLA

Fecha Nacimiento

\* Campo requerido

14-11-1993

Previsión

\* Campo requerido

FONASA D

PRAIS

\* Campo requerido

SI

Sexo

\* Campo requerido

MUJER

Región

\* Campo requerido

REGIÓN DE METROPOLITANA DE SANTIAGO

Provincia

\* Campo requerido

Santiago

Comuna

\* Campo requerido

Santiago

Dirección

EBRO 1111

Email

Email

Télefono

\* Campo requerido

+56 999999999

Consultar

## Datos del Paciente



Nombres	: NICOL ANDREA	Apellido Materno	: MELLA
Apellido Paterno	: BARRÍA	N° Documento	: 18605108-4
Tipo de Documento	: RUT	Sexo	: MUJER
Fecha de Nacimiento	: 14-11-1993	Previsión	: DESCONOCIDO
Edad	: 28		

## Consentimiento del Paciente

\* Campo requerido

- Sí  
 No

## Tipo interconsulta

\* Campo requerido

- Nueva  
 Control

## Comorbilidad

\* Campo requerido

- Sí  
 No

## Uso de medicamentos habituales

\* Campo requerido

- Sí  
 No

## Motivo de interconsulta

\* Campo requerido

- Confirmación Diagnóstica  
 Evaluación de tratamiento ortodóncico

## Ingreso de motivo de interconsulta

\* Campo requerido

3000 caracteres restantes

[Expandir](#)

Guardar Interconsulta:

Incompleto

Seleccione opción para guardar registro:

Guardar y salir

Guardar y continuar

Cancelar

## Examen Odontológico

Antecedentes de trauma dentoalveolar

- Sí  
 No

Presencia de malos hábitos

\* Campo requerido

- Sí  
 No

Respiración

\* Campo requerido

- Nasal  
 Bucal  
 Mixta

Deglución

\* Campo requerido

- Normal  
 Atípica  
 Interposición lingual

Presencia de caries activas

\* Campo requerido

- Sí  
 No

Presencia de enfermedad gingival

\* Campo requerido

- Sí  
 No

Alteraciones dentarias

\* Campo requerido

- Sí  
 No

Tipo de dentición

\* Campo requerido

- Temporal  
 Mixta  
 Definitiva temprana (2º Molares recién erupcionados)  
 Permanente

Pauta de Derivación

[Cargar el documento](#)

 Guardar Interconsulta:

Incompleto 

Seleccione opción para guardar registro:

Guardar y salir

Guardar y continuar 

Cancelar

### Examen de Ortodoncia

**Relación vertical**

\* Campo requerido

- Normal
- Mordida Abierta
- Sobremordida (mordida cubierta)

**Relación sagital**

\* Campo requerido

- Normal
- Overjet aumentado (mayor a 3 mm)
- Mordida vts a vts
- Mordida invertida

**Relación transversal**

\* Campo requerido

- Compresión maxilar
- Competencia transversal

**Índice de necesidad de tratamiento**

\* Campo requerido

- 
- 
- 
- 
- 
- 
- 
- 
- 
- 

Guardar Interconsulta:

Incompleto

Seleccione opción para guardar registro:

- Guardar y salir
- Guardar y continuar
- Cancelar

### Examen Intra Oral

Subir las imágenes en formato JPG o PNG. También acepta documentos en formato PDF

Fotografía intraoral frontal



Cargar el documento



Cargar el documento



Cargar el documento



Cargar el documento



Cargar el documento



### IMÁGENES INTRAORAL



Guardar Interconsulta:

Seleccione opción para guardar registro:

Incompleto

Guardar y salir

Guardar y continuar

Cancelar



### Examen Extra Oral

 Subir las imágenes en formato JPG o PNG. También acepta documentos en formato PDF

Fotografía extraoral frontal boca en reposo



[Cargar el documento](#)



Fotografía extraoral frontal con sonrisa



[Cargar el documento](#)



Fotografía extraoral perfil derecho



[Cargar el documento](#)



Fotografía extraoral lateral derecho con sonrisa



[Cargar el documento](#)



Fotografía extraoral lateral izquierdo en reposo



[Cargar el documento](#)



Fotografía extraoral lateral izquierdo con sonrisa



[Cargar el documento](#)



 Guardar Interconsulta:

Incompleto 

Seleccione opción para guardar registro:

Guardar y salir

Guardar y continuar 

Cancelar

## Fotografía Panorámica

¿Agregar Radiografía panorámica?

Sí  No

 Guardar Interconsulta:

Incompleto 

Seleccione opción para guardar registro:

Guardar y salir

Guardar y continuar 

Cancelar

### PACIENTES EVALUADOS EN ESTRATEGIA

663 usuarios revisados por teleortodoncia desde 13/09/2021.

153 usuarios han sido ingresados presencialmente como primera consulta.

o

## Ortopedia o primera fase





## Ortopedia o primera fase



# Ortopedia o primera fase

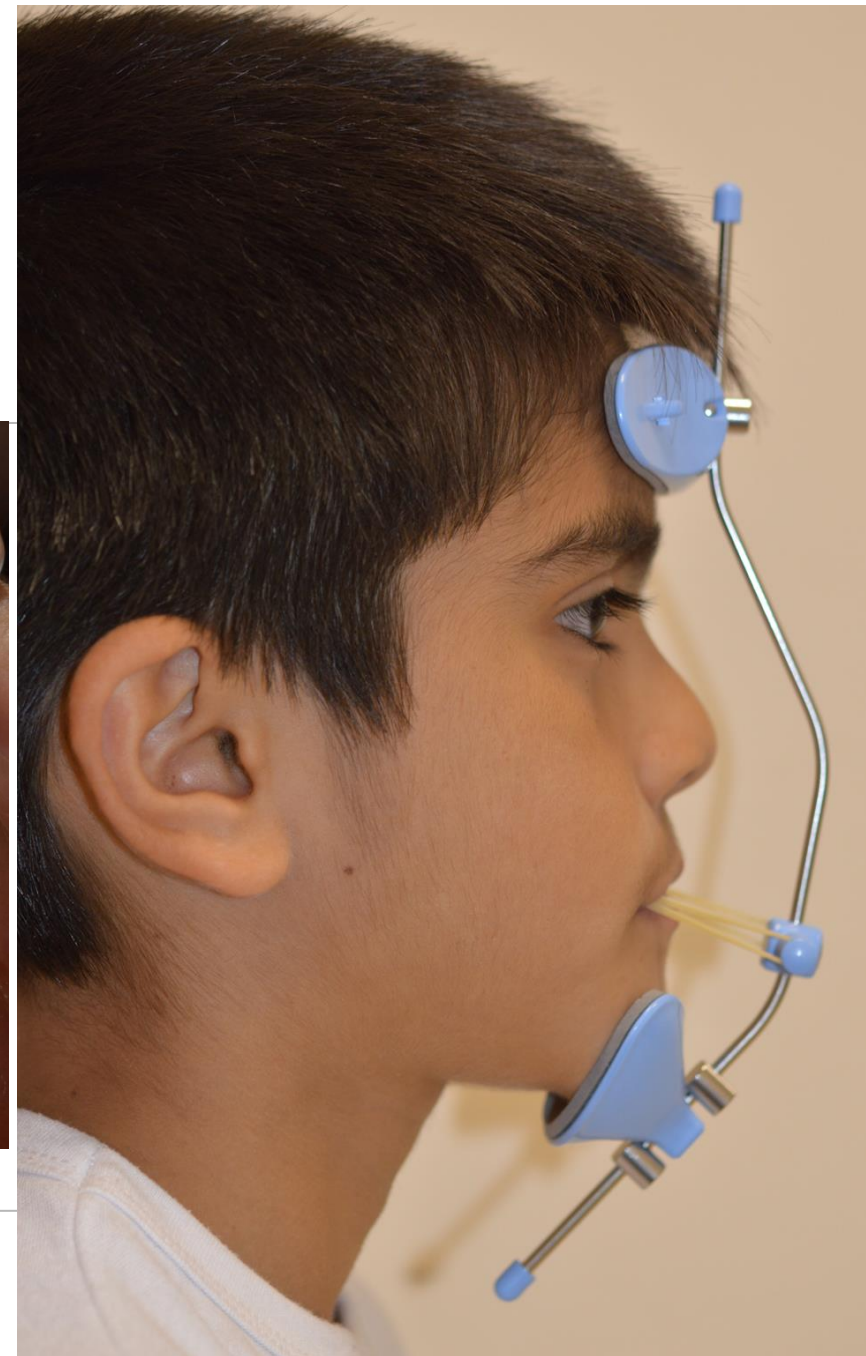
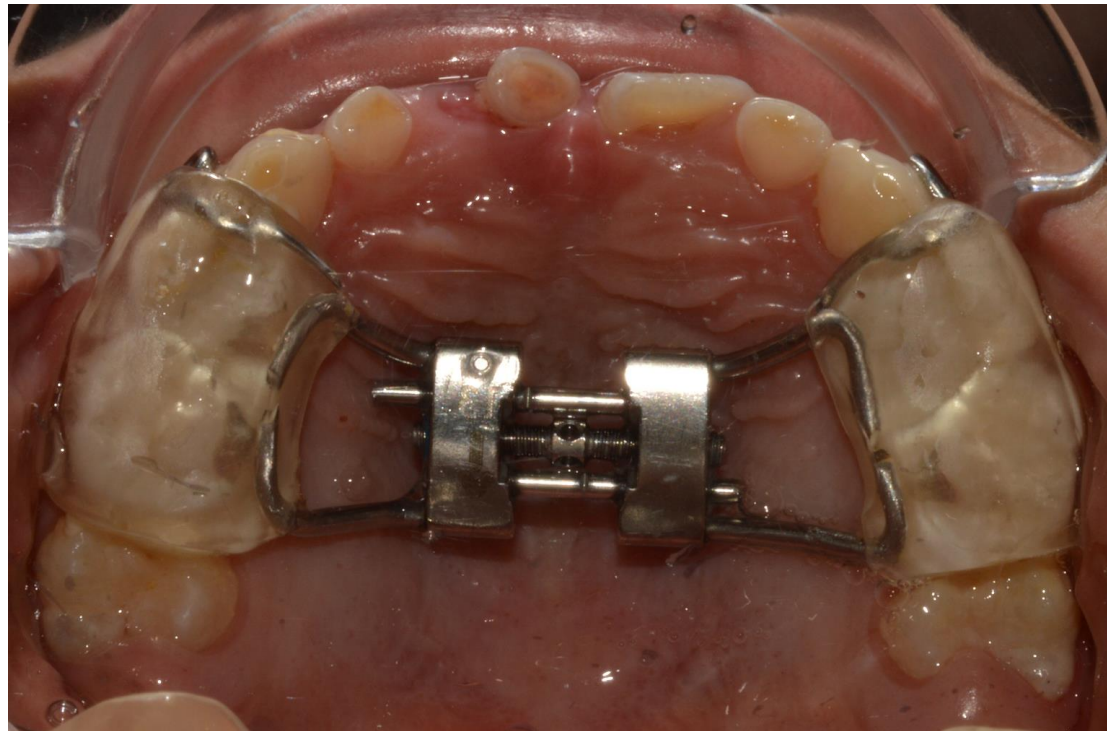

o Escribe



## Ortopedia o primera fase



15 meses de tratamiento

# Ortopedia o primera fase





## Aparatología fija o segunda fase

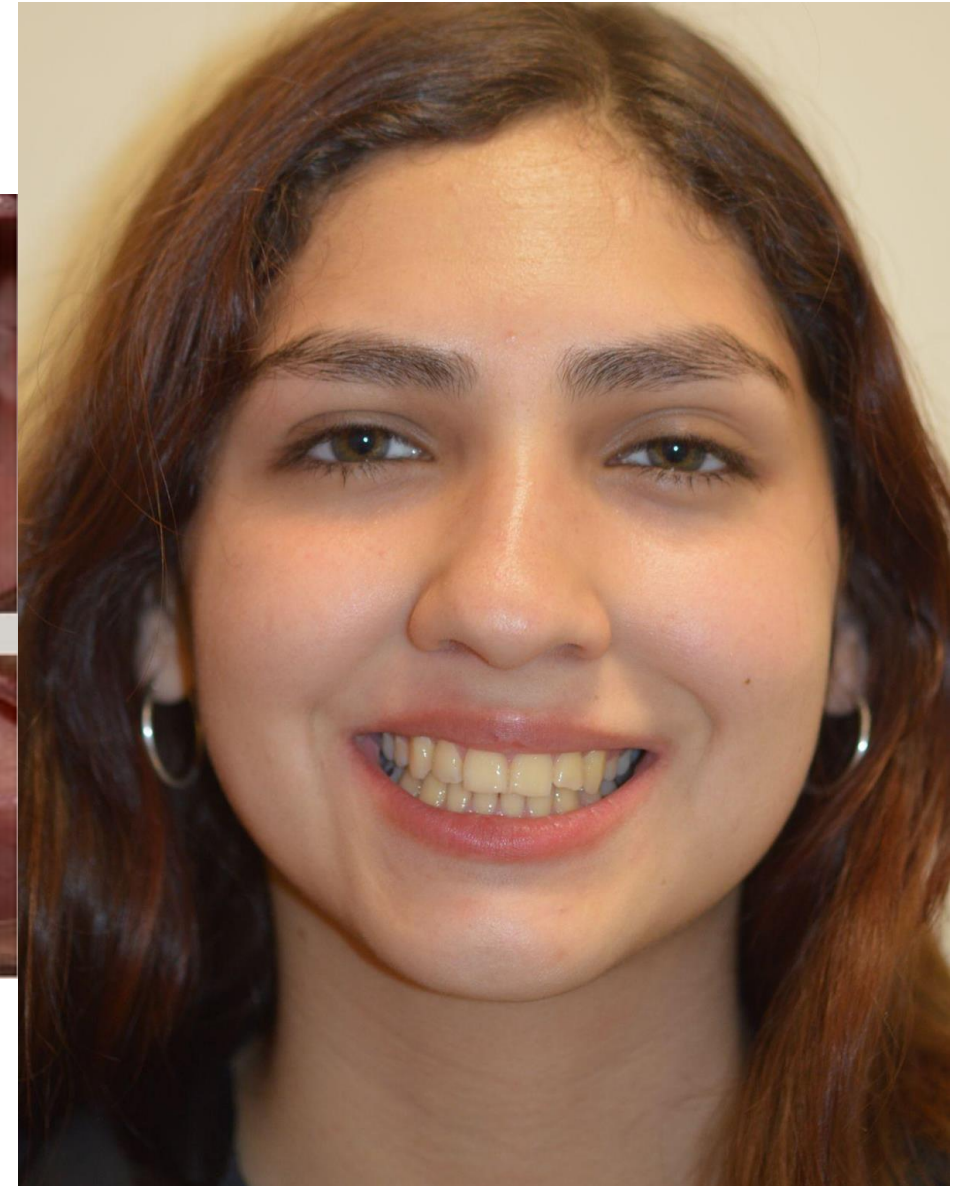

## Aparatología fija o segunda fase







# GRACIAS

Departamento de Salud Digital  
Subsecretaría de Redes Asistenciales  
Ministerio de Salud

